

11

2025

## まなびやニュース



## ハロウィンイベント



今年は10月31日当日のハロウィンイベントとあって、今日は何の日？と、問いかけると「ハロウィン！！」と言ってくれたり、ハロウィン3択クイズでは、ハロウィンに欠かせないかぼちゃを使った飾り物の名前は？で、「ジャック・オー・ランタン！！」と元気に答えてくれる方もいて、始めから盛り上がりました。その後みんなでカボチャとお化けのガーランドの前で写真撮影を行い、創作の時間で作ったハロウィンバッグにジュースを入れて持ち帰りました。バッグのデザインは利用者みんなそれぞれの個性に溢れており、より一層ハロウィンの雰囲気を引き立たせてくれました。

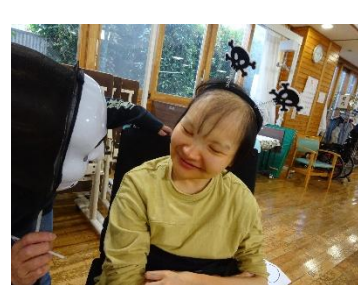
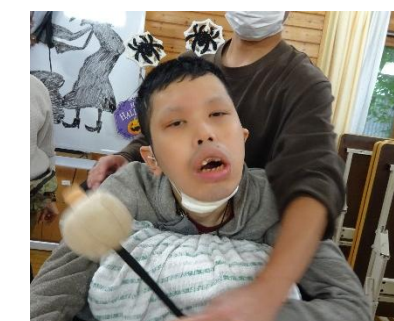





# 外出 高尾山



今年度のまなびや西町第一弾としての外出企画で高尾山へ出かけしてきました。飛田給駅から高尾山口まで電車での移動にわくわく感が止まらない様子で、道中の会話も弾みました。現地に到着すると、ケーブルカーに乗り換え、展望台へ。紅葉シーズン真っ只中で木々の色づきと、東京を見渡す景色のコラボレーションを楽しみました！展望台でお弁当を食べ、下山し、お土産を購入がてら、599博物館で動物の剥製を見たりと、沢山の楽しさをもたらしてくれた、高尾山外出に一行大満足の旅となりました♪



まなびや国領の様子はホームページでご覧ください♪

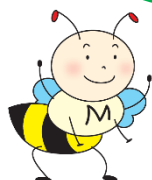

(社福) 調布市社会福祉事業団 調布市デイセンターまなびや西町

〒182-0032 調布市西町 290-47

TEL : 042(442)9552 FAX : 042(442)9553