

すこやか 1月号



社会福祉法人 調布市社会福祉事業団
調布市子ども家庭支援センターすこやか
調布市国領町 3-1-38 ココスクエア 2 階
TEL:042-481-7733
VOL. 280 2025.1



すこやか HP



SUKUYAKA.CHOFU

明けまして おめでとう ございます

今年もよろしくお願いたします。

すこやかで楽しく元気いっぱい遊びましょう。

たくさんの笑顔に2025年も会えますように。

すこやか職員一同



保健室からのお知らせ

ご予約なしで、どなたでも毎週木曜日にお子さんの身長・体重の測定ができます
直接すこやかの保健室にお越しください

1月の実施日は

9

16

23

30

時間:10:00~11:30

小児科医による健康相談

発育・発達・病気・予防接種など
健康に関する悩みや相談を個別にお受けします

1月8日(水)10:30~11:30

【場所】すこやか保健室

【講師】貫井清孝先生(すこやか協力医)

【定員】5人

お申込みは電話または直接すこやかへ



すこやか・ほんわか市

1月11日(土)10:00~12:00

子ども用品・おもちゃ・衣類など
すこやかひろばで行うフリーマーケット☆
何があるかな!?あそびに来てね~!!

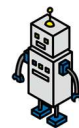

17時の閉館のお片付けの前に…

みんなでラジオ体操をしているよ。
じゃんぷ!じゃんぷ!みんな上手だね!



申込情報

詳細は HP へ☆

エンゼル大学・パパ向け絵本講座

~おとも楽しめる絵本やわらべうた~
「絵本」は「ただの絵と文だけではない、お話そのもの!子どもだけではなく大人も一緒に楽しんでみませんか?図書館員が皆さんの質問に答えます。

2月22日(土)10:00~11:00

【対象】市内在住の生後3か月~1歳児の保護者
【定員】15組程度(多数抽選)
【講師】大澤真紀子氏(国領分館司書)
戸張裕介氏(染地分館司書)



★メール申込期間★

1月21日(火)9:00~27日(月)17:00

ひろばのお医者さん 歯医者さんに聞こう!!

赤ちゃんの歯磨き

~コツとタイミング~



歯医者さんから、お口の中のケアや歯みがきの進め方などお口の健康についてお聞きします。

2月19日(水)10:30~11:30

【講師】古仙芳樹先生(フルセン歯科院長)
【場所】すこやかひろば
【内容】講話・質疑応答
【定員】20組40人程度(先着順)

★メール申込期間★

1月21日 9:00(火)~(先着順)